

<b>SOGGETTO</b>	<b>Dott. Angelo Polenghi</b>
-----------------	------------------------------

<b>NUMERI CATALOGAZIONE</b>	USSL N°	<b>6780</b>	N° PROGRESSIVO	<b>63</b>
-----------------------------	---------	-------------	----------------	-----------

<b>OGGETTO</b>	Dipinto su tela
<b>CORNICE</b>	In legno, dorata
<b>ATTRIBUZIONE</b>	Giuseppe Novello
<b>DATAZIONE</b>	Novecento
<b>UBICAZIONE</b>	Sala consiglio terzo piano
<b>PROPRIETA'</b>	AO Codogno

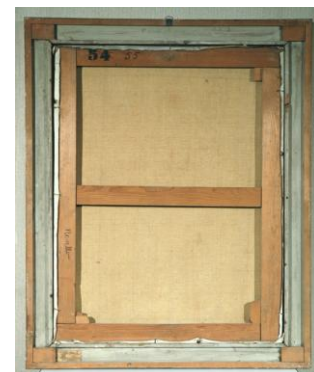

<b>DIMENSIONI:</b>	TELA	CORNICE
h	111	131,5
b	80	100

<b>SCRITTE</b>	DOTT. ANGELO POLENGHI 1883-1951 LASCIO' ALL'OSPEDALE L. 55.000.000
----------------	--

<b>STATO DI CONSERVAZIONE GENERALE</b>	SCARSO	SUFFICIENTE	BUONO	<b>DISCRETO</b>	OTTIMO
--	--------	-------------	-------	-----------------	--------

<b>NECESSITA' DI INTERVENTO</b>	URGENTE	NECESSARIO	<b>MANUTENZIONE</b>	NON INDISPENSABILE
---------------------------------	---------	------------	---------------------	--------------------

<b>DESCRIZIONE STATO DI CONSERVAZIONE</b>	Buono, necessita di intervento per migliorare l'aspetto estetico
	Buono; sono necessari alcuni interventi di manutenzione

<b>TELAIO</b>	In buono stato di conservazione, non necessita di alcun intervento
	Il telaio è dotato di incastri regolabili
	L'ancoraggio della tela al telaio è buono

<b>SUPPORTO TESSILE</b>	---
Irama	1 a 1

<b>PELLICOLA PITTORICA</b>	---
----------------------------	-----

<b>RESTAURI SUBITI</b>	Il film protettivo presente è steso in modo disomogeneo (a pennellate)
------------------------	--

**PROPOSTA DI INTERVENTO**

Il telaio necessita di manutenzione e la chiodatura è da ripristinare. La tensionatura del supporto tessile deve essere ripristinata. La pellicola pittorica necessita di spolveratura e di pulitura con rimozione della vernice non originale stesa in modo disomogeneo.

**PREVENTIVO DI SPESA**

La realizzazione dell'intervento di restauro del dipinto in oggetto prevede una spesa preventiva di €	<b>440.00</b>
---	---------------

Dal preventivo è esclusa la corrispettiva IVA
---



**DOTT. ANGELO POLENGHI**  
1863-1931  
LA SGIC ALL'OSPEDALE L. 55.600.000