

SOGGETTO

**Giuseppe Antonio Vignola**

NUMERI CATALOGAZIONE

USSL N°

**6142**

N° PROGRESSIVO

**20**

OGGETTO

Dipinto su tela

CORNICE

In legno, dipinta bianca

ATTRIBUZIONE

Ignoto

DATAZIONE

Ottocento

UBICAZIONE

Magazzino

PROPRIETA'

AO Codogno

DIMENSIONI:

TELA

CORNICE

h

122

133

b

79

92

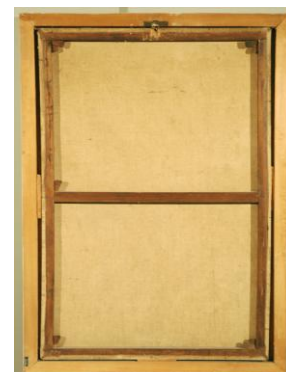
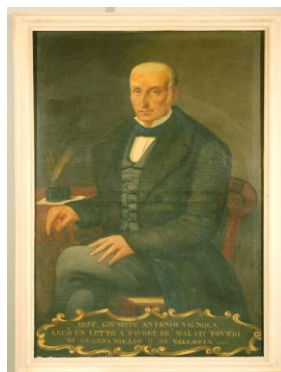

SCRITTE

1857. GIUSEPPE ANTONIO VIGNOLA LEGO' UN LETTO A FAVORE DE' MALATI POVERI DI GUARDAMIGLIO O DI VALLORIA...

STATO DI CONSERVAZIONE GENERALE

SCARSO

SUFFICIENTE

**BUONO**

DISCRETO

OTTIMO

NECESSITA' DI INTERVENTO

URGENTE

NECESSARIO

**MANUTENZIONE**

NON INDISPENSABILE

DESCRIZIONE STATO DI CONSERVAZIONE

Buono; sono necessari alcuni interventi di manutenzione

TELAIO

Il telaio è dotato di incastri regolabili, ma non ha smusso

L'ancoraggio della tela al telaio è buono

Il telaio non è originale

SUPPORTO TESSILE

---

Trama

1 a 1

PELLICOLA PITTORICA

La pellicola pittorica è caratterizzata da lacune di piccola entità

Le cretture sono sottili e di piccola entità

RESTAURI SUBITI

Il supporto tessile è foderato ed in buono stato di conservazione

Sono presenti reintegrazioni localizzate

Il film protettivo presente è lucido

Il film protettivo presente è alterato

PROPOSTA DI INTERVENTO

E' da valutare lo stato di conservazione della foderatura. La pellicola pittorica necessita di consolidamento puntuale in corrispondenza dei sollevamenti e di pulitura con rimozione della vernice non originale alterata e delle reintegrazioni debordanti.

PREVENTIVO DI SPESA

La realizzazione dell'intervento di restauro del dipinto in oggetto prevede una spesa preventiva di €

**1,620.00**

Dal preventivo è esclusa la corrispettiva IVA



1857. GIUSEPPE ANTONIO VICNOLA  
LECÒ UN LETTO A FAVORE DE' MALATI POVERI  
DI GUARDAMIGLIO O DI VALLORIA