

SOGGETTO	Cav. Dott. Francesco Cattaneo
-----------------	--------------------------------------

NUMERI CATALOGAZIONE	USSL N°	3251	N° PROGRESSIVO	43
-----------------------------	---------	-------------	----------------	-----------

OGGETTO	Dipinto su tela
CORNICE	In legno, dorata
ATTRIBUZIONE	M. Conca
DATAZIONE	Novecento
UBICAZIONE	Scale
PROPRIETA'	AO Codogno



DIMENSIONI:	TELA	CORNICE
	h	119
	b	92,5

SCRITTE	CAV. DOTT. FRANCESCO CATTANEO
----------------	-------------------------------

STATO DI CONSERVAZIONE GENERALE	SCARSO	SUFFICIENTE	BUONO	DISCRETO	OTTIMO
--	---------------	-------------	-------	----------	--------

NECESSITA' DI INTERVENTO	URGENTE	NECESSARIO	MANUTENZIONE	NON INDISPENSABILE
---------------------------------	----------------	------------	--------------	--------------------

DESCRIZIONE STATO DI CONSERVAZIONE	Insufficiente, necessita di un intervento di restauro
---	---

TELAIO	Il telaio è dotato di incastri regolabili Da eseguire un semplice intervento di manutenzione L'ancoraggio della tela al telaio è scarso
---------------	---

SUPPORTO TESSILE	Da correggere la tensionatura del supporto tessile
Trama	1 a 1
	Sono presenti deformazioni, borse e spanciamenti La tela necessita di fasce perimetrali

PELLICOLA PITTORICA	Sono presenti sollevamenti gravi con distacco di pellicola pittorica La pellicola pittorica è caratterizzata da lacune di rilevante entità Gli strati pittorici sono decoesi
----------------------------	--

RESTAURI SUBITI	Il telaio è stato allargato eccessivamente Il film protettivo presente è steso in modo disomogeneo (a pennellate)
------------------------	--

PROPOSTA DI INTERVENTO

Il telaio necessita di restauro. La tensionatura del supporto tessile deve essere ripristinata mediante l'aggiunta di fasce perimetrali. La pellicola pittorica necessita di consolidamento completo e di pulitura con rimozione della vernice non originale alterata e delle reintegrazioni alterate e debordanti.

PREVENTIVO DI SPESA

La realizzazione dell'intervento di restauro del dipinto in oggetto prevede una spesa preventiva di €	3,000.00
---	-----------------

Dal preventivo è esclusa la corrispettiva IVA

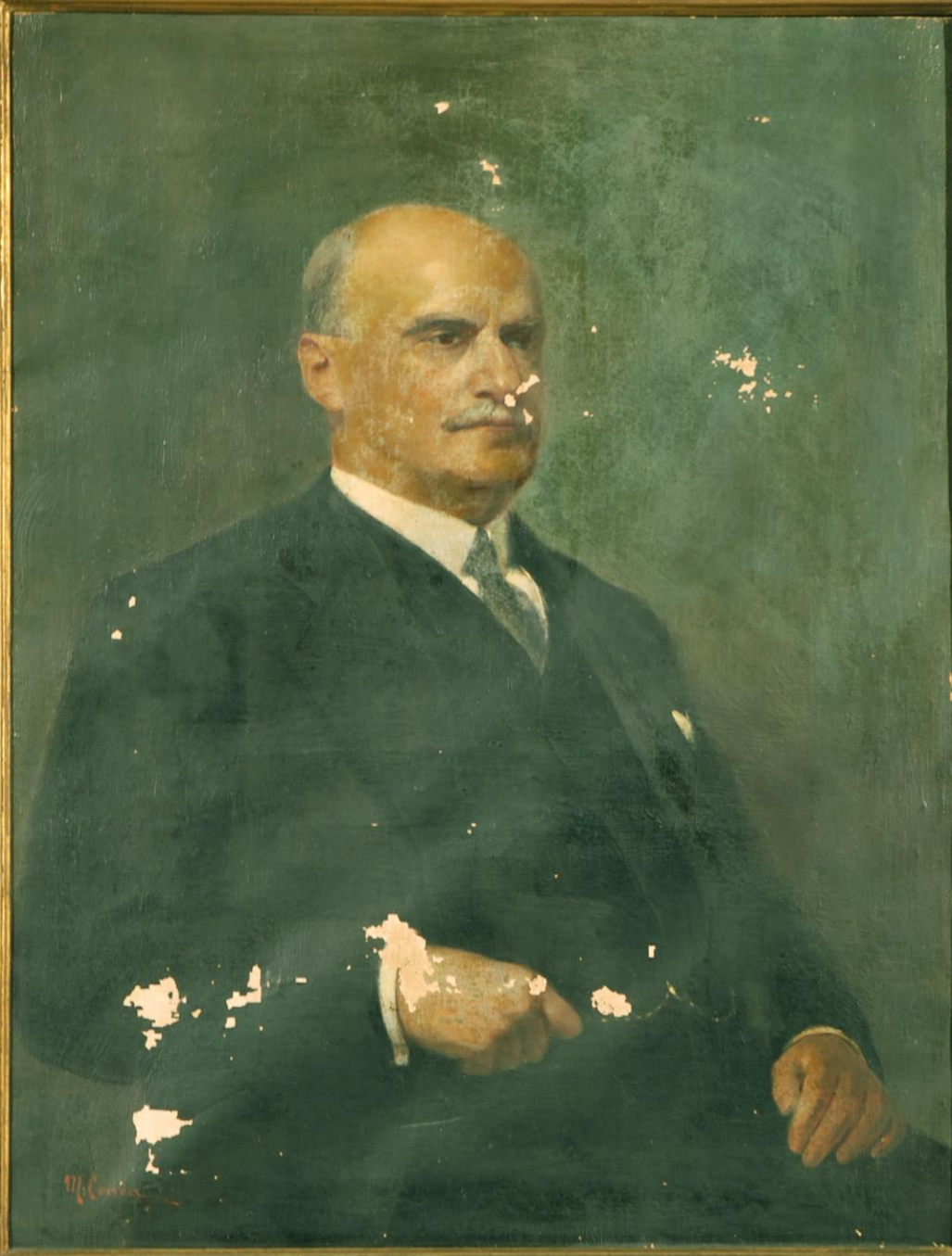

CAV. DOTT. FRANCESCO CATTANEO

16-4-58

24-7-38